Für Richtige Sicherheit FRS

RJ45B-KSC6A

- **RJ45 Buchse**
- **KeyStone Cat6a Schnellmontage**
- **Werkzeugfreie Schneid-Klemm Montage**
- **Fixierung durch drehbaren Aufsatz**
- **TIA 568A/B farbkodierte Anschlüsse**
- **passend für Rundkabel AWG 22 bis AWG 26**
- **Für Kabeldurchmesser 5 bis 9 mm**
- **geeignet für PoE gemäß IEEE 802.3af/at**

Werkzeugfreie Montage

Mit dem RJ45B-KSC6A montieren Sie ohne großen Aufwand eine RJ45 Buchse an einem Netzwerkkabel. Das Snap-In-System ermöglicht eine werkzeugfreie Montage. Die einzelnen Adern sind farblich kodiert und das Kabel wird anschließend durch einen drehbaren Aufsatz fixiert.

Abmessungen

Einheit: mm

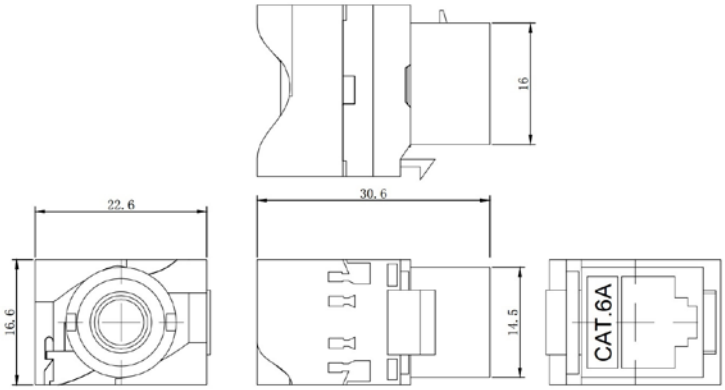

Technische Daten

Allgemeine Daten	RJ45B-KSC6A
Anschluss 1, Typ	RJ45-Buchse (8P8C)
Anschluss 2, Typ	Klemmleiste für LSA Montage (werkzeugfrei)
Kabel Spezifikation	CAT 6A
Kabel Schirmungsklasse	UTP
Kabel AWG	Volldraht 22-26 AWG Litzendraht 22-24 AWG
Material	Gehäuse: PC Kontakte: Phosphor-Bronze
max. Bandbreite	500 MHz
Kontaktwiderstand	maximal 100 MΩ
Isolationswiderstand	mindestens 1000 MΩ bei 500 V DC
Spannungsfestigkeit	750 V AC, RMS 60 Hz, 1 min
Nennspannung	125 V AC, RMS
Nennstrom	1,5 A
Umgebungstemperatur	Lager: -40 °C bis +85 °C Betrieb: 0 °C bis +70 °C
Abmessungen	Breite: 16.7 mm

Stand: Dezember 2023
Druckfehler, Irrtümer und technische Änderungen vorbehalten.

FRS GmbH & Co. KG
Weingartenstr. 1-3 - 44263 Dortmund
Tel: 0231/941135-0 - Fax: 0231/414712
Email: info@frs-online.de - Internet: www.frs-online.de